TECHE UDINE

MANOSCRITTI

FONDO PRINCIPALE

Manoscritto n. P_MSS_3957_028

Nel Fondo Principale sono confluiti la maggior parte dei lasciti manoscritti pervenuti alla Biblioteca Civica «Vincenzo Joppi» nel corso del tempo: si tratta perciò di un fondo composito nel quale è possibile trovare manoscritti di argomento liturgico, scientifico, giuridico, botanico e altro.

Collocazione:

Biblioteca Civica "Vincenzo Joppi", Udine
https://www.techeudine.it/fondo-principale
https://www.sbhu.it/

Palermo 8. 11.

Bice carissima — Grazie
grazie mille delle buone tue
lettere! — Sono arrabbiato di
dovermi limitare ad un rin-
graziamento asciutto asciutto
perchè il vapore grande in
ritardo parte a precipizio.
Vorrei parlare a lungo con
voi — vorrei ridere alle A-
delaide che mi chiama cat-
tivo e Dove invece esser con-
vinta che sono d'una bontà
angelica — vorrei congratular-
mi con te che sfidi così fe-
licemente la tremenda fatica di
scrivere! — Io sono ammi-
gliato di Palermo che nulla
più — è una serenità che

annoja, un complimento continuo che stanca, una servitù che ammazza — ti giuro che fo' arrischia più a far l'Ricevuto a Palermo che il Colonello al campo — Sand Diavolo! come dicono i Siciliani — ci è da perder il capo — ma come tu sai, io supero tutto. E' vero pur troppo — come la pecora che supera la siepe, ma ci lascia il pelo. — Ebbi notizie della Mamma reduce dal Friuli — ti prego di spedirle l'inclusa, e tu abbi tutti i più cordiali saluti da distribuirli a tutti, tenendone per te il più che puoi —

Tuo aff.
Ippolito

ms 3957/28

Palermo 8. 11.
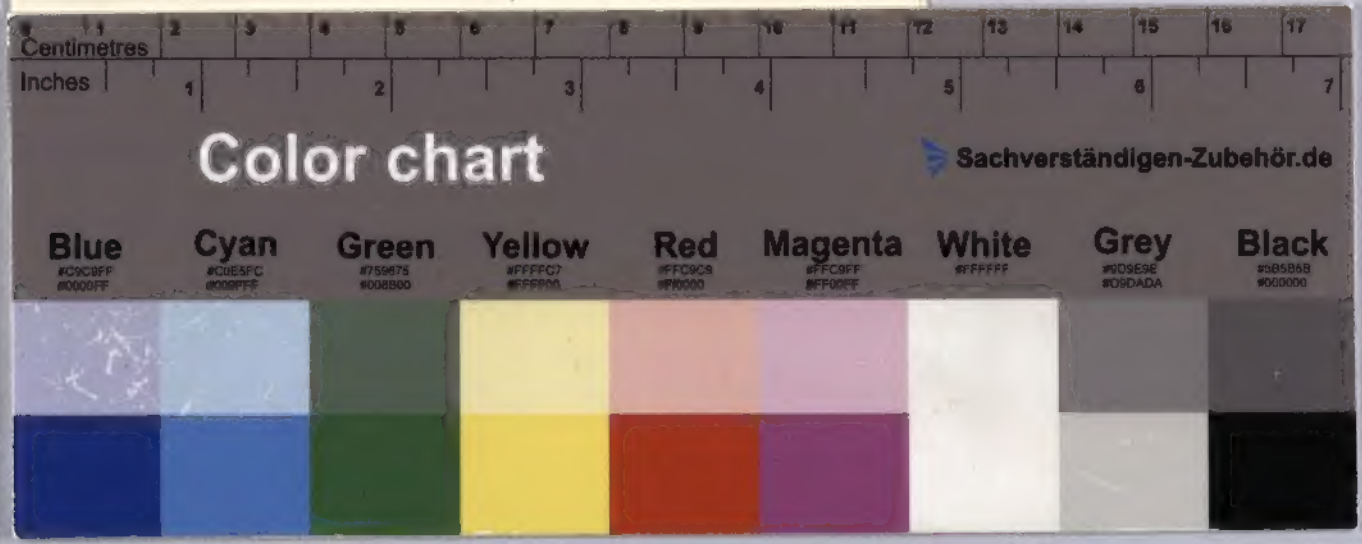
Bice carissima — Grazie
grazie mille delle buone tue
lettere! — Sono arrabbiato di
dovermi limitare ad un rin-
graziamento asciutto asciutto
perchè il vapore grande ci
ritarda parte a precipizio.
Vorrei parlare a lungo con
voi — vorrei ridere alla A-
dalaide che mi chiama cat-
tivo e Dio sa se invece sono un-